

PROYECCIONES Y RESULTADOS DE INGRESOS L D F - 2019

Nombre del Municipio: PUERTO VALLARTA, JALISCO

CONCEPTOS		EJERCICIO 2018	ESTIMACIÓN 2019	VARIACIÓN 2018 - 2019
INGRESOS				
1	IMPUESTOS	350,877,948	363,289,125	4%
1.1	Impuesto Sobre los Ingresos	579,456	608,429	5%
1.2	Impuestos Sobre Patrimonio	337,005,219	348,722,761	3%
1.3	Impuestos Sobre la Producción, el Consumo y las Transacciones		0	#DIV/0!
1.4	Impuestos al Comercio Exterior		0	#DIV/0!
1.5	Impuestos Sobre Nóminas y Asimilables		0	#DIV/0!
1.6	Impuestos Ecológicos		0	#DIV/0!
1.7	Accesorios de los Impuestos	13,293,273	13,957,936	5%
1.8	Otros Impuestos		0	#DIV/0!
1.9	Impuestos no comprendidos en la Ley de Ingresos Vigente, causados en Ejercicios Fiscales Anteriores Pendientes de Liquidación o Pago		0	#DIV/0!
2	CUOTAS Y APORTACIONES DE SEGURIDAD SOCIAL	0	0	#DIV/0!
2.1	Aportaciones para Fondos de Vivienda		0	#DIV/0!
2.2	Cuotas para el Seguro Social		0	#DIV/0!
2.3	Cuotas de Ahorro para el Retiro		0	#DIV/0!
2.4	Otras Cuotas y Aportaciones para la Seguridad Social		0	#DIV/0!
2.5	Accesorios de Cuotas y Aportaciones de Seguridad Social		0	#DIV/0!
3	CONTRIBUCIONES DE MEJORAS	0	0	#DIV/0!
3.1	Contribuciones de Mejoras por Obras Públicas		0	#DIV/0!
3.9	Contribuciones de Mejoras no comprendidas en la Ley de Ingresos Vigente, causadas en Ejercicios Anteriores Pendientes de Liquidación o Pago		0	#DIV/0!
4	DERECHOS.	99,634,793	104,616,532	5%
4.1	Dererectos por el Uso, Goce, Aprovechamiento o Explotación de Bienes de Dominio Público	2,944,061	3,091,264	5%
4.2	Derecho a los Hidrocarburos (Derogado)		0	#DIV/0!
4.3	Derechos por Prestación de Servicios	94,250,108	98,962,613	5%
4.4	Otros Derechos	1,848,742	1,941,178	5%
4.5	Accesorios de Derechos	591,882	621,477	5%
4.9	Derechos no comprendidos en la Ley de Ingresos Vigente, causados en Ejercicios Fiscales Anteriores Pendientes de Liquidación o Pago		0	#DIV/0!
5	PRODUCTOS	18,173,677	19,082,361	5%
5.1	Productos	18,173,677	19,082,361	5%
5.2	Productos de Capital (Derogado)		0	#DIV/0!
5.9	Productos no Comprendidos en la Ley de Ingresos Vigente, Causados en Ejercicios Fiscales Anteriores Pendientes de Liquidación o Pago		0	#DIV/0!
6	APROVECHAMIENTOS	145,210,949	152,471,497	5%
6.1	Aprovechamientos	145,210,949	152,471,497	5%
6.2	Aprovechamientos Patrimoniales		0	#DIV/0!
6.3	Accesorios de Aprovechamientos		0	#DIV/0!
6.9	Aprovechamientos no Comprendidos en la Ley de Ingresos Vigente, Causados en Ejercicios Fiscales Anteriores, Pendientes de Liquidación o Pago		0	#DIV/0!
7	INGRESOS POR VENTA DE BIENES, PRESTACIÓN DE SERVICIOS Y OTROS INGRESOS	0	20,109,984	#DIV/0!
7.1	Ingreso por Venta de Bienes y Prestación de Servicios de Instituciones Públicas de Seguridad Social		0	#DIV/0!
7.2	Ingresos por Venta de Bienes y Prestación de Servicios de Empresas Productivas del Estado		0	#DIV/0!
7.3	Ingresos por Venta de Bienes y Prestación de Servicios de Entidades Paraestatales y Fideicomisos No Empresariales y No Financieros		0	#DIV/0!
7.4	Ingresos por Venta de Bienes y Prestación de Servicios de Entidades Paraestatales Empresariales No Financieras con Participación Estatal Mayoritaria		0	#DIV/0!
7.5	Ingresos por Venta de Bienes y Prestación de Servicios de Entidades Paraestatales Empresariales Financieras Monetarias con Participación Estatal Mayoritaria		0	#DIV/0!
7.6	Ingresos por Venta de Bienes y Prestación de Servicios de Entidades Paraestatales Empresariales Financieras No Monetarias con Participación Estatal Mayoritaria		0	#DIV/0!
7.7	Ingresos por Venta de Bienes y Prestación de Servicios de Fideicomisos Financieros Públicos con Participación Estatal Mayoritaria		0	#DIV/0!
7.8	Ingresos por Venta de Bienes y Prestación de Servicios de los Poderes Legislativo y Judicial, y de los Órganos Autónomos		0	#DIV/0!
7.9	Otros Ingresos		20,109,984	#DIV/0!
8	PARTICIPACIONES, APORTACIONES, CONVENIOS, INCENTIVOS DERIVADOS DE LA COLABORACIÓN FISCAL Y FONDOS DISTINTOS DE APORTACIONES	784,952,914	824,200,557	5%
8.1	Participaciones	576,624,863	596,683,256	3%
8.2	Aportaciones	168,516,362	176,942,179	5%
8.3	Convenios	39,811,689	41,802,272	5%
8.4	Incentivos Derivados de la Colaboración Fiscal		8,772,850	#DIV/0!
8.5	Fondos Distintos de Aportaciones		0	#DIV/0!
9	TRANSFERENCIAS, ASIGNACIONES, SUBSIDIOS Y SUBVENCIONES, Y PENSIONES Y JUBILACIONES	19,152,365	0	-100%
9.1	Transferencias y Asignaciones		0	#DIV/0!
9.2	Transferencias al Resto del Sector Público (Derogado)		0	#DIV/0!
9.3	Subsidios y Subvenciones		0	#DIV/0!
9.4	Ayudas Sociales (Derogado)	19,152,365	0	-100%
9.5	Pensiones y Jubilaciones		0	#DIV/0!
9.6	Transferencias a Fideicomisos, Mandatos y Análogos (Derogado)		0	#DIV/0!
9.7	Transferencias del Fondo Mexicano del Petróleo para la Estabilización y el Desarrollo		0	#DIV/0!
0	INGRESOS DERIVADOS DE FINANCIAMIENTO	0	0	#DIV/0!
0.1	Endeudamiento Interno		0	#DIV/0!
0.2	Endeudamiento Externo		0	#DIV/0!
0.3	Financiamiento Interno		0	#DIV/0!
TOTAL DE INGRESOS		1,418,002,646	1,483,770,056	5%

CLASIFICACIÓN POR RUBRO DE INGRESOS

TI	DESCRIPCIÓN	ESTIMACIÓN	%
1	INGRESOS DE GESTIÓN (1 al 7)	659,569,499	44.45%

2	PARTICIPACIONES, APORTACIONES, CONVENIOS, INCENTIVOS DERIVADOS DE LA COLABORACIÓN FISCAL Y FONDOS DISTINTOS DE APORTACIONES, TRANSFERENCIAS, ASIGNACIONES, SUBSIDIOS, SUBVENCIONES, PENSIONES Y JUBILACIONES (8 y 9)	824,200,557	55.55%
3	INGRESOS DERIVADOS DE FINANCIAMIENTO (0)	0	0.00%
SUMA		1,483,770,056	100.00%

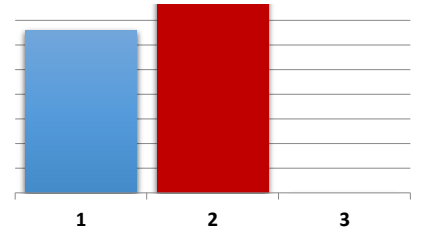

**CLASIFICACIÓN POR FUENTE DE FINANCIAMIENTO
1 NO ETIQUETADO**

FF	DESCRIPCIÓN	ESTIMACIÓN	%
1.1	RECURSOS FISCALES	659,569,499	50.47%
1.2	FINANCIAMIENTOS INTERNOS	-	0.00%
1.3	FINANCIAMIENTOS EXTERNOS	-	0.00%
1.4	INGRESOS PROPIOS	-	0.00%
1.5	RECURSOS FEDERALES	600,131,628	45.92%
1.6	RECURSOS ESTATALES	47,126,750	3.61%
1.7	OTROS RECURSOS DE LIBRE DISPOSICIÓN	-	0.00%
SUMA		1,306,827,877	100.00%

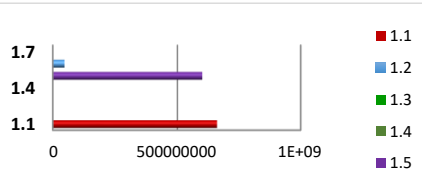

**CLASIFICACIÓN POR FUENTE DE FINANCIAMIENTO
2 ETIQUETADO**

2.5	RECURSOS FEDERALES	176,942,178	100.00%
2.6	RECURSOS ESTATALES	-	0.00%
2.7	OTROS RECURSOS DE TRANSFERENCIAS FEDERALES ETIQUETADAS	-	0.00%
SUMA		176,942,178	100.00%

